

PANDUAN TOKO N LEVEL HARGA (ATOKO)

Software toko harga bertingkat adalah suatu program aplikasi yang dirancang dikembangkan dan dipasarkan untuk kebutuhan toko yang bisa dipilih dengan berbagai varian yang bisa fleksibel dalam memilih level harga dan cara penentuan harga jual kepada pelanggan atau kepada langganan dengan tambahan opsional fitur pendataan service dan opsi sistem poin hadiah. Software ini cocok untuk diterapkan di berbagai macam usaha perdagangan baik perdagangan ritel, distributor maupun perdagangan barang-barang lainnya yang memerlukan berbagai model penentuan harga dan level harga yang berbeda-beda antar pelanggannya dan bisa dipilih sesuai kebutuhan toko yang cocok sesuai dengan tingkatan atau level harganya.

software toko harga bertingkat ini dikembangkan untuk memenuhi kebutuhan pasar yaitu banyak usaha yang membutuhkan software yang bisa membedakan harga kepada pelanggan satu dengan pelanggan yang lainnya serta harga yang berbeda untuk jumlah pembelian dengan quantity satu dengan quantity yang lainnya. Dalam penentuan level harga jualnya ada pilihan mulai dari 1 level harga, 2 level harga, 3 level harga, 4 level harga, lima level harga 6, level harga, 7 level harga sampai 8 level harga. Metode atau model yang digunakan untuk memilih level harga mana yang sesuai untuk suatu pelanggan tertentu atau suatu transaksi tertentu bisa dipilih dengan 4 model yang berbeda yaitu berdasarkan klasifikasi pelanggan atau customer based, berdasarkan quantity base atau berdasarkan jumlah beli barang atau dengan bebas memilih atau dengan gabungan. Bagi anda yang membutuhkan software toko dengan harga bertingkat Anda harus mencoba softwarena terlebih dahulu dengan cara download dari website atau dengan cara lainnya lalu mencobanya terlebih dahulu dan memilih varian mana yang cocok dengan toko anda atau dengan usaha yang anda carikan softwarena tersebut.

Untuk mendapatkan installer dari software toko harga bertingkat ini anda bisa mendownloadnya dari Link dibawah ini silakan di-download lalu di install di komputer atau di laptop anda dengan sistem operasi Windows XP atau windows Me atau windows Vista atau windows 7 atau Windows 8 atau Windows 10 dengan user access control yang harus dinonaktifkan terlebih dahulu. Anda bisa mencari panduan di internet cara untuk menonaktifkan fitur user access control yang ada di Windows.

Berikut ini adalah Link software toko harga bertingkat.

<http://indoprogram.com/atoko>

Untuk pembelian lisensi dari software toko harga bertingkat ini ada model per komputer atau PerPC dengan berdasarkan deteksi hardisk dengan harga yang lebih murah. Kelebihan versi per komputer atau PC ini adalah harganya lebih murah dan satu lisensi biasanya berlaku selama hardisk tetap walaupun sudah install ulang Windows. Maka dengan demikian hak Anda harus menyimpan kode registrasi untuk dipakai lagi setelah instal ulang Windows.

Cara beli yang lainnya adalah dengan lisensi full unlimited di mana anda beli cukup satu saja untuk satu toko anda bisa digunakan untuk beberapa komputer sesuai kebutuhan dalam toko anda dan sekali beli bisa untuk dipakai seterusnya

Berikut ini adalah fitur-fitur dari software toko harga bertingkat dengan beberapa bagiannya adalah selalu ada dan bagian lainnya adalah opsional tergantung varian yang anda pilih.

Data barang atau database barang.

Fitur dari software ini adalah bisa memilih model penentuan harga jual kepada pelanggan pilihan-pilihan itu diantaranya adalah sebagai berikut:

Model free choice Based atau model penentuan harga jual dengan bebas memilih di bagian kasir penjualan. Dengan model ini kasir bisa memilih harga jual di level mana pelanggan akan mendapatkan harga. Model seperti ini umumnya cocok jika kasirnya adalah pemilik toko sendiri.

Model customer based. Model customer based ini adalah dalam penentuan harga jual maka akan menyesuaikan otomatis tingkatan pelanggan tersebut misalkan pelanggan dengan level 2 dia akan mendapatkan harga jual level 2 secara otomatis jadi sebelum memasukkan barang belanjaan langkah awalnya adalah memilih data pelanggan terlebih dahulu sehingga harga yang didapatkan adalah sesuai dengan level pelanggan tersebut. Biasanya model ini cocok digunakan untuk stokis dan berbagai toko lainnya yang mengklasifikasikan

pelanggan misalkan untuk pelanggan dijual lagi atau pelanggan yang beli untuk dipakai sendiri dan lain sebagainya.

Model quantity based. Model quantity base ini penentuan harga jual adalah berdasarkan jumlah beli yang dilakukan oleh pelanggan atau pembeli yang mana biasanya beli semakin banyak harganya semakin murah untuk tiap unitnya sehingga hal ini akan mendorong pelanggan untuk belanja lebih banyak.

Model customer and quantity based. Model customer and quantity ini dalam penentuan harga jual adalah gabungan antara klasifikasi pelanggan dan jumlah beli dan akan terpilih secara otomatis yang lebih murah atau dengan level yang lebih tinggi yang mana dicapai lebih dulu.

INSTALASI

Untuk melakukan instalasi software penjualan, silakan double klik installer dari software penjualan. Ikuti wizard yang ada.

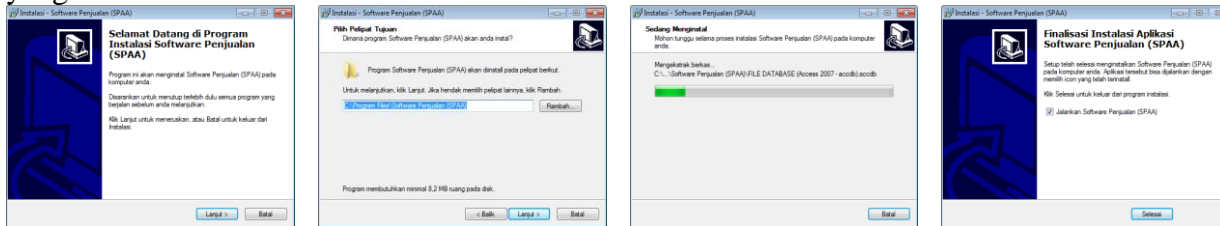

MENJALANKAN SOFTWARE

Anda dapat menjalankan software penjualan dengan double klik ikon di desktop atau melalui shortcut di start menu Windows. Setelah dijalankan maka akan muncul form login sebagai berikut.

Ketika masih default, isikan username: Master, password dikosongi langsung tekan Enter di keyboard atau klik tombol Login. Maka akan muncul jendela utama.

JENDELA UTAMA

Jendela utama software penjualan adalah seperti berikut ini.

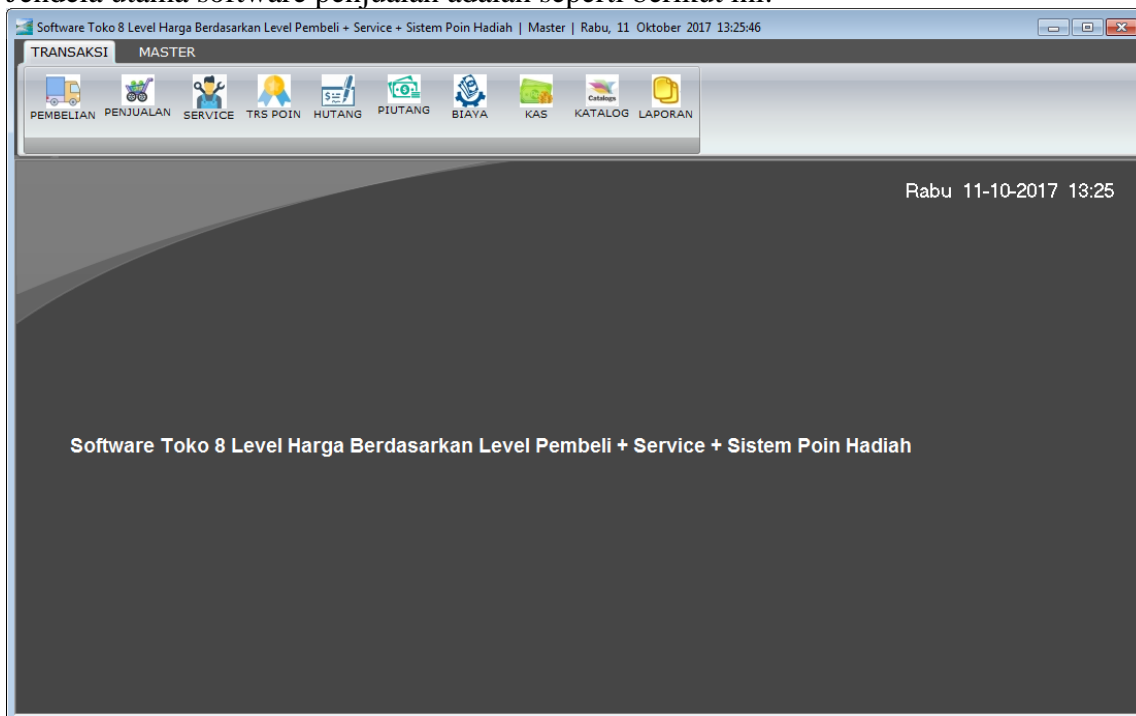

MENU BARANG

Menu barang ini digunakan untuk mendata barang dagangan.

NO	Kode	Nama	Kategori	Jumlah Stok	Satuan	Harga Jual
1	BRG0001	Contoh Barang Dagangan 1	Contoh 1	200	PCS	75.000

Input Data Barang

Kode: BRG0001 (Auto)
Nama: Contoh Barang Dagangan 1
Kategori: Kategori 1
Satuan: PCS

Stok (Jumlah): 200

Harga Jual 1: 75000, Laba: 50%, 75.000
Harga Jual 2: 70000, Laba: 40%, 70.000
Harga Jual 3: 0, Laba: 0%
Harga Jual 4: 0, Laba: 0%
Harga Jual 5: 0, Laba: 0%
Harga Jual 6: 0, Laba: 0%
Harga Jual 7: 0, Laba: 0%
Harga Jual 8: 0, Laba: 0%

Supplier:
Stok Min: 0
Expired: Tanpa expired
Lokasi:
Diskon: 0 %
Poin:

Simpan Keluar

Menu barang bisa diinput data barang yang memuat diantaranya kode (kode barcode), nama, kategori, satuan dll.

MENU SUPPLIER

Menu supplier digunakan untuk mendata supplier atau distributor barang yang mensuplai barang dagangan ke toko.

NO	Kode	Nama	Alamat	Telpon	Email	Kontak	Paskert
1	111	Nama Supplier Contoh	Alamat Supplier Contoh	021-0000000	emailcontoh@emailcontoh.com	Contact Person co	

Input Data Supplier

Kode *: 123
Nama supplier *: Nama Suplier Contoh
Alamat: Alamat Suplier Contoh
Telpon: 021-0000000
Email: emailcontoh@emailcontoh.com
Kontak Person: Contact Person contoh
Rekening:
Keterangan: silakan dihapus

Simpan Keluar

MENU PELANGGAN

Menu pelanggan digunakan untuk mendata pelanggan member, yaitu pelanggan yang sudah dijadikan pelanggan tetap.

NO	Kode	Nama	Alamat	Telpon	Keterangan	Rating
1	PLG0000001	Contoh Pelanggan 1	Contoh alamat	08569999999		

Input Data Pelanggan

Kode: PLG0000001 (Auto)
Nama: Contoh Pelanggan 1
Alamat: Contoh alamat
Telpon: 08569999999
Keterangan:
Level: LevelHarga 4. Harga Jual 4
Saldo Poin:

Simpan Cetak Keluar

MENU SALES

Menu sales digunakan untuk mendata sales jika memang ada sales untuk toko barang anda.

NO	Kode	Nama	Alamat	Telp	Email	Kontak	Rekening
1	SLS001	Sales Contoh	Alamat sales contoh	08560000000	emailcontoh@yahoo.com		

Kode * : SLS001

Nama sales* : Sales Contoh

Alamat : Alamat sales contoh

Telp : 08560000000

Email : emailcontoh@yahoo.com

Kontak Person :

Rekening :

Keterangan :

Simpan Keluar

MENU STOK OPNAME

Menu stok opname digunakan untuk melakukan koreksi stok di toko. Misalnya, di data komputer stoknya tercatat 20 unit, namun di dalam kenyataan stok hanya tinggal 15. Maka stok di dalam komputer perlu disesuaikan. Stok opname diperlukan untuk memperbaiki data di komputer agar sesuai kenyataan. Data bisa tidak cocok bisa karena beberapa sebab, misalnya barang keluar tanpa terdata, misalnya barang dicuri customer, dicuri karyawan, dicuri tikus atau kucing, rusak dan lain sebagainya.

No	Kode	Nama	Satuan	Harga Beli	Stok Komputer	Stok Nyata	Selisih	Total Selisih	Alasan
----	------	------	--------	------------	---------------	------------	---------	---------------	--------

Kode :

Nama :

Satuan :

Harga Beli :

Stok Komputer :

Stok Nyata :

Selisih :

Total Selisih Rp :

Alasan :

Tanggal : 10/11/2017

Simpan Keluar

MENU BACKOFFICE

Menu ini terdiri dari berbagai menu seperti import data dari file excel, ekspor ke file excel, pembuatan barcode, pembuatan kode urut otomatis dan ubah wallpaper.

Import Data dari Excel

- Import Data Barang
- Import Data Supplier
- Import Data Pelanggan
- Import Data Sales

Eksport ke Excel

- Eksport Data BARANG
- Eksport Data SUPPLIER
- Eksport Data PELANGGAN
- Eksport Data Pembelian Global
- Eksport Data Penjualan Global
- Eksport Data Penjualan Detail
- Eksport Data Hutang
- Eksport Data Piutang

PEMBUATAN BARCODE (Many)

- PEMBUATAN BARCODE (One)
- Buat Kode Otomatis
- Ubah Wallpaper

Keluar

MENU KALKULATOR

Menu kalkulator digunakan untuk membuka kalkulator yang terdapat di Windows.

MENU PASSWORD

Menu password digunakan untuk merubah password login.

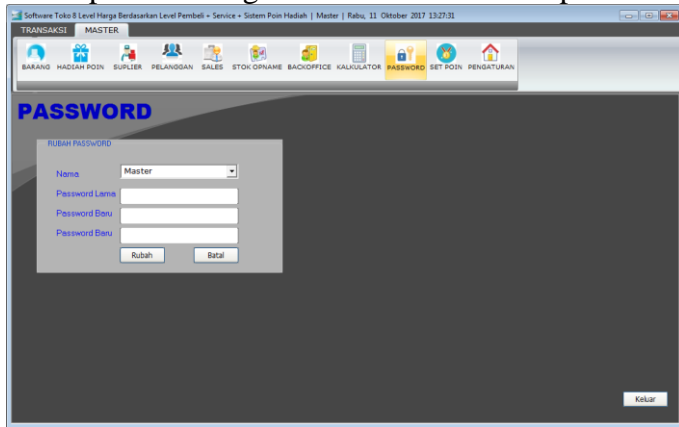

Silakan isikan username yang akan dirubah passwordnya, isikan password lama lalu isikan password baru dua kali yang sama lalu klik rubah.

MENU PENGATURAN

Menu pengaturan digunakan untuk mengkonfigurasi software.

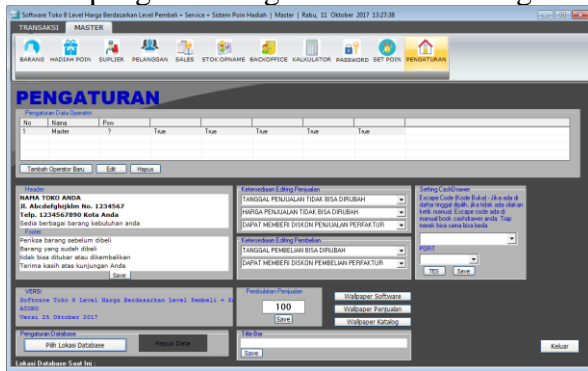

MENU PEMBELIAN

Menu pembelian digunakan untuk mendata pembelian dari supplier.

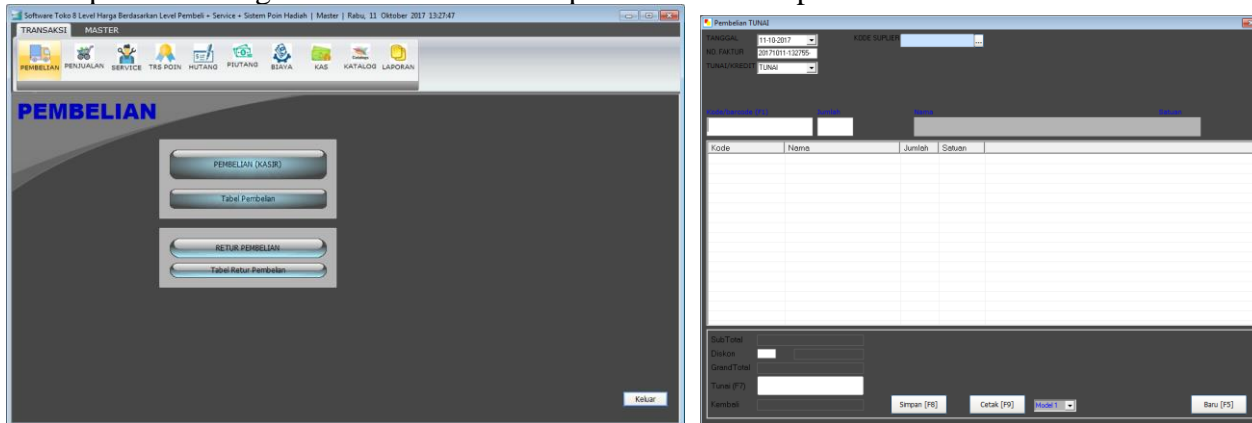

Klik menu pembelian, klik menu Pembelian (Kasir) lalu akan muncul form pembelian.

Silakan isikan data yang diperlukan, misalnya data suplier. Isikan barang yang dibeli lalu isikan jumlah beli lalu tekan **Enter** di Keyboard. Isikan jumlah beli lalu tekan **Enter** di keyboard.

Akan muncul form untuk mengatur harga jual. Silakan diubah jika diperlukan lalu klik lanjut. Silakan ulangi untuk barang yang lain sampai semua masuk daftar. Tentukan tunai atau tidak tunai. Jika tunai silakan isikan jumlah pembayaran lalu klik Simpan.

MENU PENJUALAN

Menu penjualan digunakan untuk transaksi penjualan kepada customer.

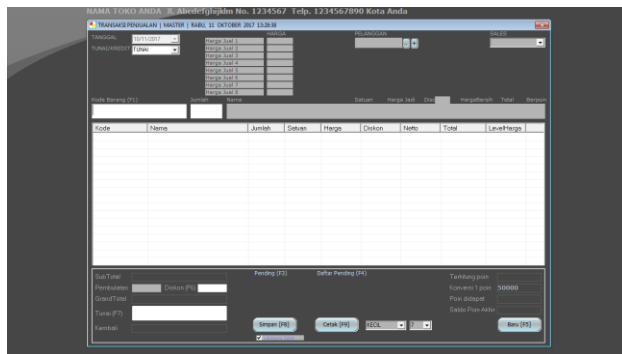
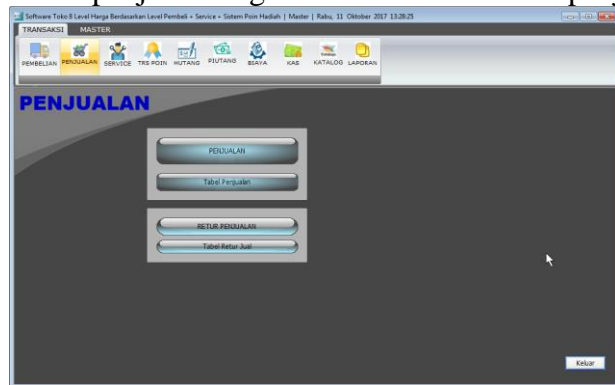

Untuk melakukan penjualan, klik menu penjualan, klik tombol Penjualan (Kasir). Setelah itu akan muncul jendela kasir, silakan isikan data yang diperlukan.

MENU HUTANG

Menu hutang digunakan untuk melihat daftar hutang yang timbul dari transaksi pembelian yang tidak dibayar tunai. Daftar hutang ini muncul otomatis jika sudah ada transaksi pembelian tidak tunai dan hilang otomatis jika sudah dilakukan pembayaran lunas.

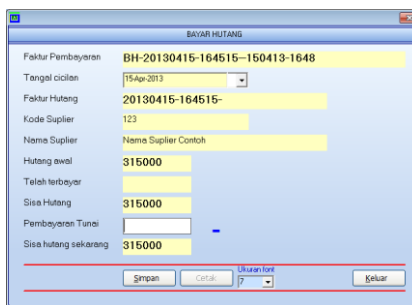
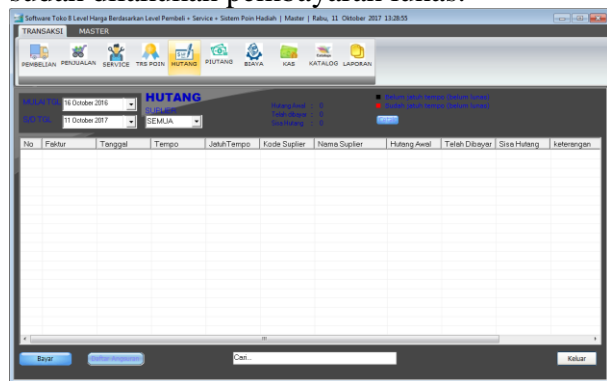

Dobel klik item hutang yang akan dibayar lalu silakan isikan nominal pembayaran. Silakan klik simpan, lalu silakan klik cetak jika diperlukan.

MENU PIUTANG

Menu piutang digunakan untuk melihat daftar piutang pelanggan yang melakukan pembelian tidak secara tunai. Piutang adalah harta milik toko yang belum diterima toko karena pelanggan melakukan pembayaran secara tempo. Daftar piutang akan hilang dari daftar secara otomatis jika sudah lunas.

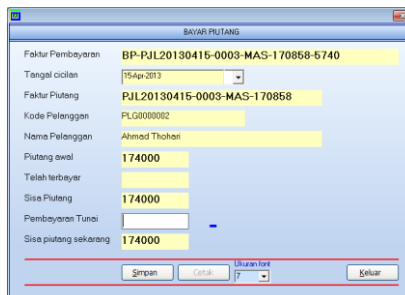
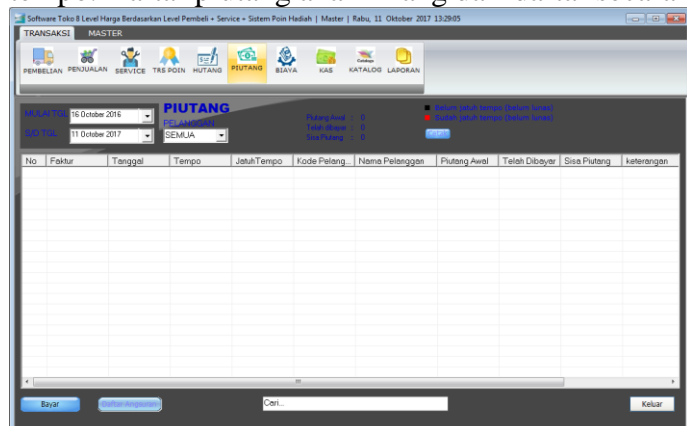

Dobel klik item piutang untuk melakukan pembayaran. Selain double klik juga bisa pilih dulu item yang akan dibayar lalu klik “Bayar”.

MENU BIAYA

Menu biaya digunakan untuk mendata pengeluaran biaya.

NO	FAKTUR	TANGGAL	JENIS	KATEGORI	TOTAL BIAYA Rp	KETERANGAN	OPERATOR
----	--------	---------	-------	----------	----------------	------------	----------

Tanggal: 11-10-2017
Faktur Biaya: Auto
Kategori:
Keterangan:
Total Biaya Rp:
Simpan Cetak 8 Keluar

Biaya bisa berupa biaya telpon, biaya listrik, biaya iuran keamanan dll.

MENU KAS

Menu kas ini berisi data arus kas (cashflow) yang terjadi dalam transaksi seperti transaksi pembelian tunai, penjualan tunai, bayar hutang, bayar piutang, retur serta biaya. Selain itu data arus kas ini bisa diinput manual dengan klik tombol tambah.

NO	FAKTUR	TANGGAL	JENIS	KATEGORI	PEMASUKAN	PENGELUARAN	KETERANGAN	OPER
----	--------	---------	-------	----------	-----------	-------------	------------	------

Tanggal: 11-10-2017
Faktur Kas: Auto
Jenis:
Keterangan:
Pemasukan Rp:
Pengeluaran Rp:
Simpan Cetak 8 Keluar

MENU KATALOG

Menu katalog digunakan untuk pencarian barang. Disediakan untuk pelanggan agar mudah dalam tracking barang yang dicari. Ketikkan kata kunci yang dicari lalu tekan Enter di keyboard atau klik tombol Pencarian Barang.

KATALOG HARGA
NAMA TOKO ANDA
Jl. Abcdefghijklm No. 1234567
Telp. 1234567890 Kota Anda
Keyword: Search
Contoh Barang Dagangan 1
Harga Jual 1 = 75,000/Pcs
Harga Jual 2 = 70,000/Pcs
CLOSE

MENU SERVICE

Menu servis digunakan untuk mendata layanan servis yang dilakukan oleh pelanggan kepada toko kita. Di menu servis ini terdapat berbagai fitur diantaranya adalah daftar service, terima servis, ambil service. Di daftar service ini terdapat fitur di antaranya kolom service dan menu untuk memilih mana yang belum diambil dan mana yang sudah diambil. Untuk kolom daftar service terdapat kolom kolom diantaranya faktur, tanggal, kode pelanggan, nama pelanggan, deskripsi, uang muka dan status pengambilan. Kemudian di menu terima servis terdapat kolom untuk kode pelanggan, nama pelanggan, alamat pelanggan, telepon pelanggan, deskripsi servis,

uang muka, simpan, cetak, penentuan ukuran cetakan, dan tombol baru. Untuk menerima service bisa dengan memasukkan data pelanggan terlebih dahulu kemudian memasukkan deskripsi service kemudian isikan uang muka jika pelanggan memberikan uang muka lalu klik simpan lalu cetak. Untuk mengisi data pelanggan bisa mengisi data baru bisa juga memilih dari daftar yang sudah ada. Selanjutnya untuk ambil service pertama dengan memasukkan data pelanggan kemudian memasukkan nomor service mana yang akan diambil silakan masukkan total biaya servis nya jika belum diisi atau bisa di isikan di menu daftar service. Klik simpan lalu klik cetak.

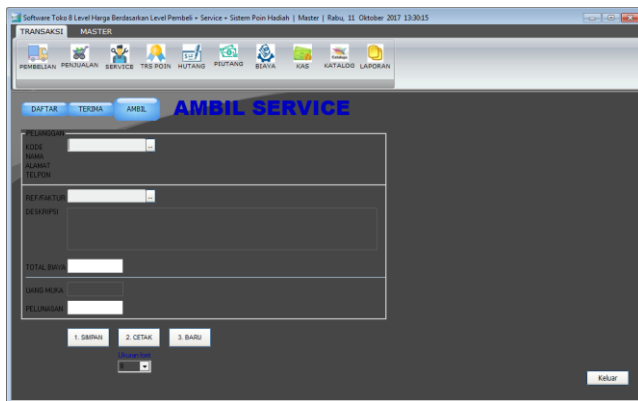
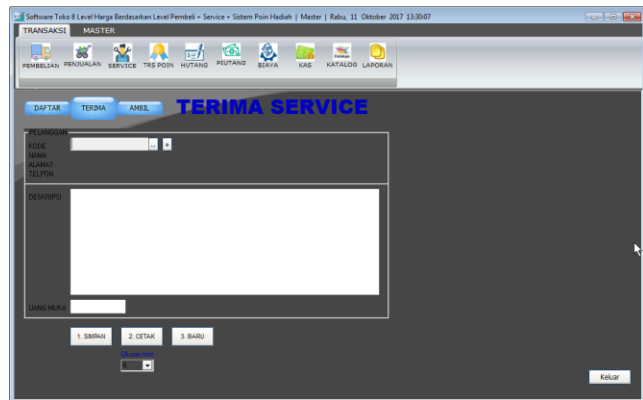
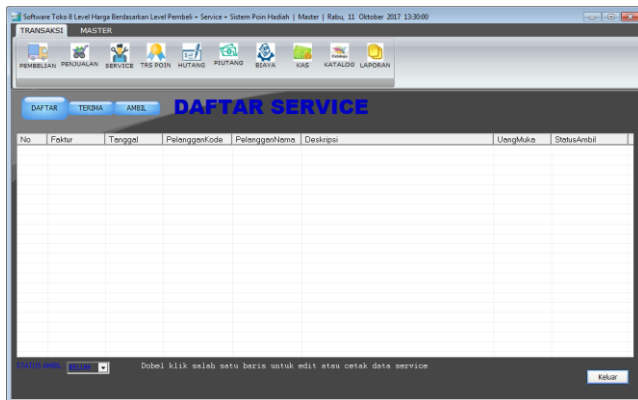

MENU LAPORAN

Menu laporan digunakan untuk melihat data-data yang sudah terjadi.

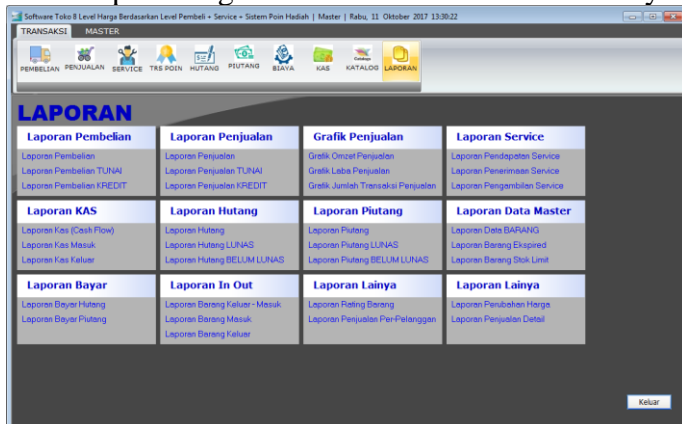

Silakan klik item laporan yang ingin dibuka.

Ada bermacam-macam laporan yang bisa langsung dieksplorasi dari softwrenya langsung. Silakan dicoba langsung dari softwrenya untuk melakukan pembelajaran.

“Experience is the best teacher” – “Pengalaman adalah guru yang paling baik”

Panduan versi 11 Oktober 2017
