

# **PANDUAN SOFTWARE REKAM MEDIS DOKTER PRAKTEK**

## **SOFTWARE REKAM MEDIS – DOKTER PRAKTEK**

### **PENDAHULAN**

#### **REKAM MEDIS**

Di dalam penjelasan Pasal 46 ayat (1) UU Praktik Kedokteran, dijelaskan bahwa rekam medis adalah berkas yang berisi catatan dan dokumen tentang identitas pasien, pemeriksaan, pengobatan, tindakan dan pelayanan lain yang telah diberikan kepada pasien.

#### **SOFTWARE REKAM MEDIS**

Software Rekam Medis adalah suatu program aplikasi komputer yang digunakan untuk mendata diri pasien seperti nomor induk yang selanjutnya disebut nomor rekam medis, nama, alamat, tanggal lahir dan sebagainya, data kunjungan, pemeriksaan, pengobatan atau tindakan yang diberikan serta pelayanan-pelayanan lain.

#### **SOFTWARE REKAM MEDIS DOKTER PRAKTEK**

Software Rekam Medis Dokter Praktek adalah jenis dari software rekam medis yang desainnya dirancang secara optimal untuk digunakan pada dokter yang praktek di rumahnya atau di klinik yang mana tenaga dokter yang menangani hanya satu orang. Selain digunakan pada seorang dokter, software ini juga dapat digunakan pada tabib dan sejenisnya yang membutuhkan media untuk mendatabase pasien, kunjungan serta pencarian riwayat kunjungan dan lain sebagainya.

#### **REKAM MEDIS TERDIRI DARI**

- identitas pasien
- pemeriksaan fisik
- diagnosis/masalah
- tindakan/pengobatan
- serta pelayanan lain-lain yang diberikan pada pasien

## INSTALASI

Siapkan File instaler untuk digunakan proses instalasi software rekam medis ini



Dobel klik file tersebut lalu klik lanjut-lanjut sampai selesai.

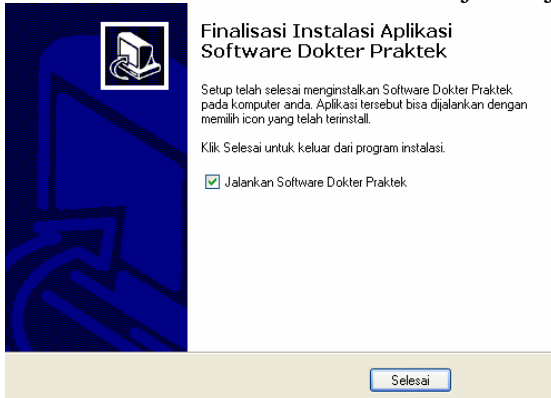

Setelah instalasi selesai, silakan jalankan program tersebut melalui shorchut yang terdapat di start menu atau di dekstop

## MENJALANKAN PROGRAM

Untuk menjalankan programnya, dobel klik ikon berikut



Dengan melakukan dobel klik pada ikon di atas akan muncul jendela lgin sebagai berikut

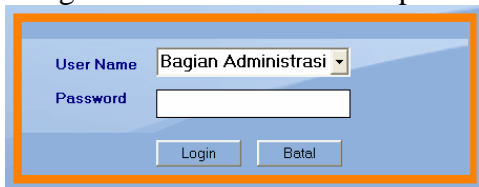

Ketika pertama kali  
Username: **Bagian Administrasi**  
Password: (*dikosongi saja*)

Klik login atau enter maka akan mucul jendela utama software.

## MENU SOFTWARE

Berikut adalah tampilan software. Terlihat akan muncul jendela registrasi jika kita belum memasukkan kode aktivasi. Jika anda ingin mencobanya dulu, silakan tutup saja jendela registrasi tersebut. Namun jika anda ingin reegistrasi, silakan ikuti petunjuk atau langkah-langkah yang ada.

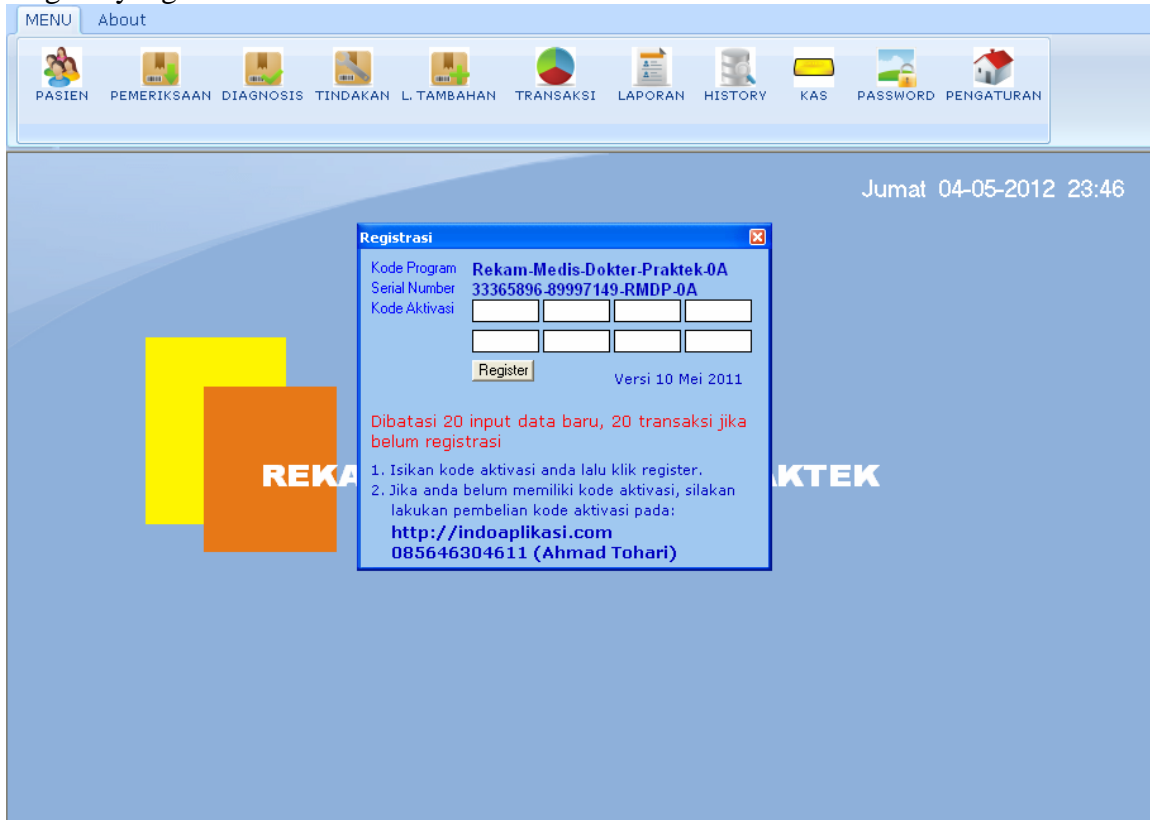

Jika sudah mempunya lisensi key (kode aktivasi), silakan masukkan kode aktivasi anda pada kotak yg tersedia lalu klik register.

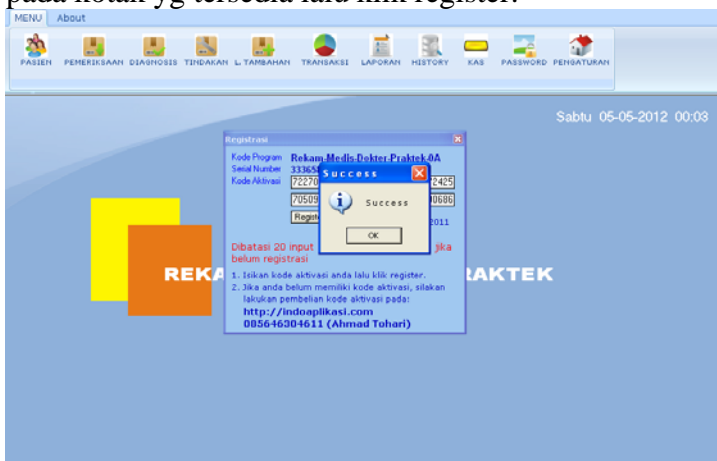

## PASIEN

Menu pasien digunakan untuk mendatabase pasien yang mengunjungi tempat praktek kita. Untuk masuk jendela pasien, klik tombol berikut pada menu bar.



Maka akan masuk ke jendela pasien.

Formulir pendaftaran pasien yang ditampilkan:

- No Rekam Medis: PSN000001
- Nama: Sandra Dewi
- Alamat: Jakarta Raya Indonesia
- TTL: Pangkalpinang, 31-12-1982
- Jenis Kelamin: Perempuan
- Status Nikah: Lajang
- Golongan Darah: B
- Telpon: 021-0000222
- Pekerjaan: Aktres, bintang iklan
- Keterangan: Cantik
- Tgl. Registrasi: 01-05-2011
- Biaya Registrasi: 9000

Tombol: Simpan, Keluar

Nomor Rekam Medis adalah nomor atau kode sebagai identifikasi utama tiap pasien. Tiap pasien satu dengan yang lain harus beda. Untuk membuat nomor rekam medis dengan format yang seragam, anda bisa melakukan input pasien pada waktu transaksi di menu Registrasi Pasien Baru.

## PEMERIKSAAN FISIK

Untuk membuat template data-data pemeriksaan fisik beserta biaya-biayanya, anda bisa klik tombol berikut



Maka akan tampil sebagai berikut

MENU

PASIEN PEMERIKSAAN DIAGNOSIS TINDAKAN L. TAMBAHAN TRANSAKSI LAPORAN HISTORY KAS PASSWORD PENGATURAN

### PEMERIKSAAN FISIK

Refresh

NO	KODE	DESKRIPSI	BIAYA
1	PM001	Periksa menggunakan stethoscope	5000
2	PM002	Periksa me	

Kode:

Deskripsi:

Biaya:

Tambah Edit Hapus

Klik tombol tambah.

Silakan data jenis pemeriksaan-pemeriksaan yang terdapat di klinik anda.

**Kode** digunakan untuk indentifikasi, harus unik.

**Deskripsi** digunakan untuk menjelaskan atau menggambarkan proses serta alat yang digunakan selama pemeriksaan.

**Biaya** digunakan untuk mendafta berapa harga dari pemeriksaan tersebut.

## DIAGNOSIS/MASALAH

Diagnosis ini digunakan untuk mendatabase template tentang diagnosis-diagnosis atau masalah atau penyakit dari si pasien. Untuk membuka silakan klik tombol nerikut.

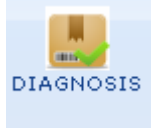

Maka akan tampil sebagai berikut

MENU

PASIEN PEMERIKSAAN DIAGNOSIS TINDAKAN L. TAMBAHAN TRANSAKSI LAPORAN HISTORY KAS PASSWORD PENGATURAN

### DIAGNOSIS

NO	KODE	DESKRIPSI	BIAYA
1	DG001	Jantung Koroner Pe	
2	DG002	Kanker Payudara	
3	DG003	Stroke Akut	
4	DG004	Kelainan Saluran P	
5	DG005	Kanker Kandung Ke	

Refresh

Kode

Deskripsi

Biaya

Klik tombol tambah.

Silakan data jenis pemeriksaan-pemeriksaan yang terdapat di klinik anda.

**Kode** digunakan untuk indentifikasi, harus unik.

**Deskripsi** digunakan untuk menjelaskan atau menggambarkan diagnosis, bisa berupa sakit yang diderita, penyakit dan lain-lain. Para dokter tentu lebih paham akan hal ini.

**Biaya** digunakan untuk mendata berapa harga jasa dari diagnosis tersebut. Jika memang gratis, silakan isi dengan 0 (nol).

# TINDAKAN/PENGOBATAN

Tindakan digunakan untuk mendatabase jenis-jenis tindakan atau pengobatan kepada pasien. Untuk membuka jendela ini, silakan klik tombol berikut.



Maka akan tampil sebagai berikut.

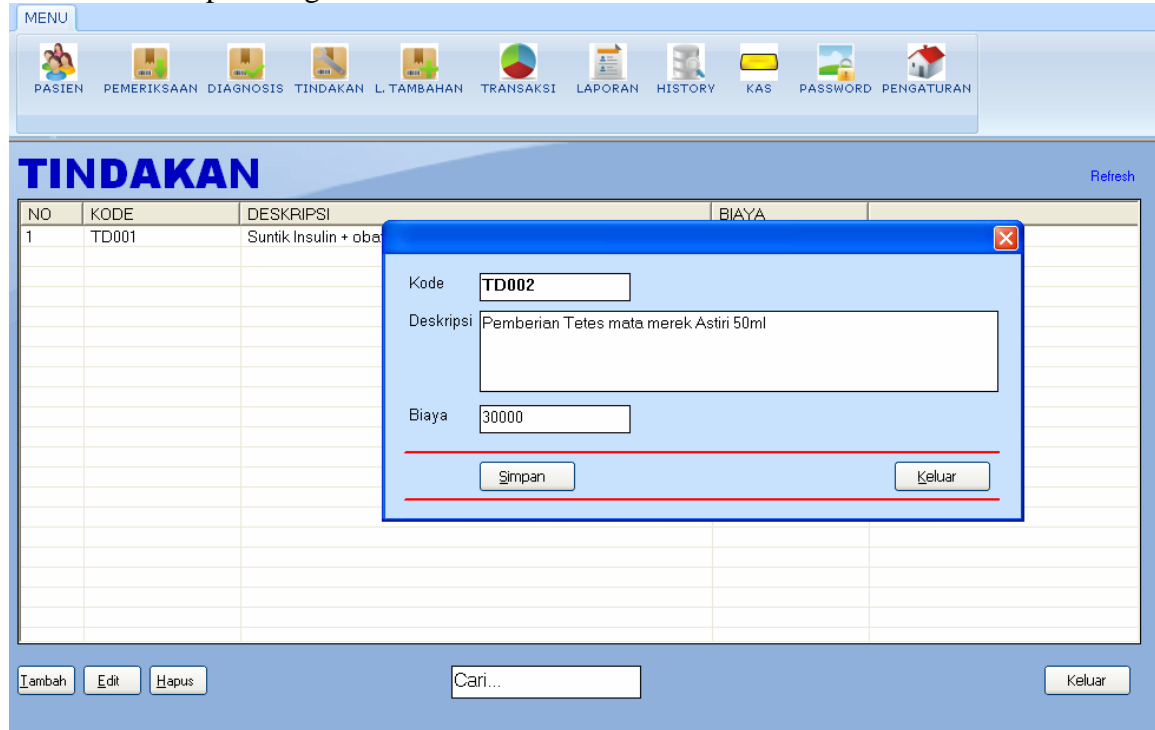

The screenshot shows the "TINDAKAN" application interface. At the top, there is a "MENU" bar with icons for PASIEN, PEMERIKSAAN, DIAGNOSIS, TINDAKAN, L. TAMBAHAN, TRANSAKSI, LAPORAN, HISTORY, KAS, PASSWORD, and PENGATURAN. Below the menu is a table with columns NO, KODE, DESKRIPSI, and BIAYA. A modal window is open over the table, allowing for the addition of a new record. The modal contains fields for Kode (TD002), Deskripsi (Pemberian Tetes mata merek Astiri 50ml), and Biaya (30000). Buttons for "Simpan" and "Keluar" are at the bottom of the modal. At the bottom of the application, there are buttons for "Tambah", "Edit", "Hapus", a search field labeled "Cari...", and a "Keluar" button.

NO	KODE	DESKRIPSI	BIAYA
1	TD001	Suntik Insulin + oba	

Kode:

Deskripsi:

Biaya:

Tambah Edit Hapus Cari... Keluar





## TRANSAKSI LAYANAN KUNJUNGAN PASIEN

Menu ini adalah menu utama software ini, fungsinya adalah untuk mendaftarkan pasien, pemeriksaan fisik, diagnosis, tindakan serta pelayanan lain pada praktek pelayanan dokter. Untuk membuka jendela ini, silakan klik tombol



Maka akan tampil sebagai berikut.

MENU

PASIEN PEMERIKSAAN DIAGNOSIS TINDAKAN L. TAMBAHAN TRANSAKSI LAPORAN HISTORY KAS PASSWORD PENGATURAN

### TRANSAKSI LAYANAN KUNJUNGAN PASIEN

NOMOR REKAM MEDIS  Cari Dari Database atau Registrasi Pasien Baru

NRM : Tgl. Lahir : Tgl. Registrasi :  
Nama : Umur : Kunjungan Ke :  
Alamat :

PEMERIKSAAN FISIK  Cari dari database  
DIAGNOSIS/MASALAH  Cari dari database  
TINDAKAN/PENGOBATAN  Cari dari database  
LAYANAN TAMBAHAN  Cari dari database

NO TRANSAKSI : TOTAL BIAYA 0

1. Simpan 2. Cetak 3. Baru Keluar

Gambar di atas adalah tampilan dari menu transaksi.

### Langkah penggunaan:

- Masukkan data pasien yang berkunjung. Disini ada 2 jenis, yaitu pasien yang sudah berkunjung sebelumnya dan pasien yang baru pertama kali berkunjung. Jika pasien baru pertama kali berkunjung, klik tombol **“Registrasi Pasien Baru”**. Jika pasien sudah pernah berkunjung sebelumnya, tinggal masukkan nomor rekam medis tersebut di kotak yang telah disediakan. Lalu klik jika muncul jendela konfirmasi klik **“Setuju”**. Atau pasien yg lupa nomor rekam medisnya, bisa juga melalui tombol cari dari database.
- Isikan data pemeriksaan fisik serta biayanya. Bisa anda ketik manual atau anda cari database.
- Isikan data diagnosis beserta biayanya. Bisa anda ketik manual atau anda cari database.

- Isikan data pengobatan serta biayanya. Bisa anda ketik manual atau anda cari database.
- Isikan data layanan tambahan jika ada. Bisa anda ketik manual atau anda cari database.
- Klik tombol **SIMPAN**.
- Jika perlu di cetak, klik **Cetak**.
- Jika sudah selesai, klik tombol baru untuk ganti pasien selanjutnya.

## LAPORAN TRANSAKSI

Digunakan untuk mengetahui data transaksi periode yang pilih, dari mulai tanggal tertentu sampai tanggal tertentu yang anda pilih. Untuk membuka jendela ini, silakan klik tombol

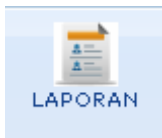

Maka akan tampil sebagai berikut.

MENU

PASIENT PERIKSAAN DIAGNOSIS TINDAKAN L. TAMBAHAN TRANSAKSI LAPORAN HISTORY KAS PASSWORD PENGATURAN

### LAPORAN TRANSAKSI LAYANAN

MULAI TANGGAL: 05 May 2011

S/D TANGGAL: 05 May 2011

OPERATOR: SEMUA

TOTAL BIAYA PEMERIKSAAN	60,000
TOTAL BIAYA DIAGNOSIS	0
TOTAL BIAYA TINDAKAN	110,000
TOTAL BIAYA LAYANAN TAMBAHAN	0
<b>TOTAL BIAYA</b>	<b>170,000</b>

No	Kode Transaksi	Tanggal	No Rekam Medis	Nama Pasien	B. Pemeriksaan	B. Diagnosis	B. Tindakan	B. Layanan Tam...	Total Biay
1	TRS20110505-0001	05-05-2011	PSN0000001	Sandra Dewi	5000	0	50000	0	55000
2	TRS20110505-0002	05-05-2011	PSN0000002	Julie Estelle	50000	0	30000	0	80000
3	TRS20110505-0003	05-05-2011	PSN0000003	Anita Hara	5000	0	30000	0	35000

Cetak Keluar



# ALIRAN KAS /CASH FLOW

Digunakan untuk mendata cash flow. Data biaya tansaksi dan biaya registrasi otomatis akan menjadi pemasukan di kas. Untuk membuka jendela ini, silakan klik tombol



Maka akan tampil sebagai berikut.

MENU

PASIE N   PEMERIKSAAN   DIAGNOSIS   TINDAKAN   L. TAMBAHAN   TRANSAKSI   LAPORAN   HISTORY   KAS   PASSWORD   PENGATURAN

MULAI TANGGAL 05 April 2011

S/D TANGGAL 05 May 2011

### Cash Flow

PEMASUKAN KAS 197.000  
PENGELUARAN KAS 0  
SALDO (SELISIH) 197.000

ARAH SEMUA OPERATOR SEMUA

No.	Faktur	Tanggal	Pemasukan	Pengeluaran	Keterangan	Operator
1	PSN0000001	01-05-2011	9000	0	Registrasi Pasien Baru: PSN0000001   Sandra ...	Bagian Admin
2	PSN0000002	01-05-2011	9000	0	Registrasi Pasien Baru: PSN0000002   Julie Est...	Bagian Admin
3	PSN0000003	01-05-2011	9000	0	Registrasi Pasien Baru: PSN0000003   Anita H...	Bagian Admin
4	TRS20110505-0001	05-05-2011	55000	0	Transaksi Layanan: TRS20110505-0001   PSN0...	Bagian Admin
5	TRS20110505-0002	05-05-2011	80000	0	Transaksi Layanan: TRS20110505-0002   PSN0...	Bagian Admin
6	TRS20110505-0003	05-05-2011	35000	0	Transaksi Layanan: TRS20110505-0003   PSN0...	Bagian Admin

Pemasukan   Pengeluaran   Hapus   Cetak   Keluar

# PASSWORD

Digunakan untuk merubah password anda. Untuk membuka jendela ini, silakan klik tombol



Maka akan tampil sebagai berikut.

MENU

PASIE N PEMERIKSAAN DIAGNOSIS TINDAKAN L. TAMBAHAN TRANSAKSI LAPORAN HISTORY KAS PASSWORD PENGATURAN

## PASSWORD

Nama

Password Lama

Password Baru

Password Baru

# PENGATURAN

Digunakan untuk membuat data user yang bisa mengakses program, menentukan lokasi database, menghapus database, nama alamat praktker dokter. Untuk membuka jendela ini, silakan klik tombol



Maka akan tampil sebagai berikut.

MENU

PASIEN PEMERIKSAAN DIAGNOSIS TINDAKAN L. TAMBAHAN TRANSAKSI LAPORAN HISTORY KAS PASSWORD PENGATURAN

## PENGATURAN

### Pengaturan Data Operator

No	Nama	Psw							
1	Bagian Administ...	?	True	True	True	True	True	True	True

Tambah Operator Baru Edit Hapus

**Header**  
Dr. Ahmad Thohari, S.Pog  
Jl. Dian Sastro Gg. Sandra Dewi No. 90 Jakarta  
Izin Praktek: 1234567890

**Footer**  
Terima Kasih Atas Kunjungan Anda  
Kepuasan Anda adalah komitmen kami  
Semoga Kesehatan Menyertai Anda

Save

Pengaturan Database

Pilih Lokasi Database Manage Database

Lokasi Database Saat Ini :  
C:\Program Files\Software Dokter Praktek\FILE DATABASE.mdb

Keluar

----)(----